

LATVIJAS REPUBLIKAS VALSTS ZEMES DIENESTS
LIELRĪGAS REĢIONĀLĀ NODAĻA

**BŪVES
KADASTRĀLĀS UZMĒRĪŠANAS
LIETA**

Lietas numurs	13000081803002-02
Lapu skaits	8.
Kadastra apzīmējums	13000081803002
Nosaukums	Vasarnīca, ziemas dārzs
Adrese	Dzintaru prospekts 52/54, Jūrmala

Atzīme par atsavināšanas aizliegumu vai apgrūtinājumu		
(nomaņums)	(pamksts)	(Vārds, Uzvārds)

Atzīme par reģistrāciju Nekustamā īpašuma valsts kadastra informācijas sistēmā
Z.V.

Kadastrālās uzmērīšanas izpildītāji:
Izpildes datums: 14.07.2008

Mārtiņš Liepa

(paraksts)

Kadastrālās uzmērīšanas darba pārbaudītājs:
Pārbaudes datums: 14.07.2008

Daina Krūmiņa

(paraksts)

Reģionālās nodaļas vadītājs (pilnvarotā persona):

Z.V.

(Vārds, Uzvārds)

(paraksts)

Datums: _____ gada _____ 16.07.2008

Agita Caune

16.07.2008

INFORMĀCIJA PAR PASŪTĪJUMU

Kadastrālās uzskaites pasūtītāji: Latvijas Universitāte

Iesniegtie dokumenti:

13.07.2008. Nr.445561, VZD Lielrīgas reģionāla nodaļa, Pasūtījuma pieteikums

INFORMĀCIJA PAR BŪVI

Pamatinformācija	
Nosaukums	Vasarņīca, ziemas dārzs
Galvenais lietošanas veids	1110 Viena dzīvokļa mājas
Kapitalitātes grupa	V
Virszemes stāvu skaits	2
Pazemes stāvu skaits	1
Telpu grupu skaits	2
Dzīvokļu skaits	2
Eksploatācijas uzsākšanas gads	1920
Eksploatācijā pieņemšanas gads	
Patvaļīgās būvniecības pazīmes	NAV
Fiziskais nolietojums	25
Apsekošanas datums	07.07.2008

Konstruktīvie elementi		
Konstruktīvais elements	Materiāls	Apraksts
Pamati	Betons	
Ārsienas	Koks	Skārda lokšņu apšuvums
Pārsegumi	Koks	
Jumts	Metāla konstrukcijas	Tirāncinka jumta segums

Tehniskie rādītāji		
Veids	Apjoms (mērvienība)	Nosaukums
Apbūves laukums	415.2 apbūves laukuma kv.m.	
Būvtilpums	3143 kub.m.	

BŪVES EKSPLIKĀCIJA

Kopējā platība	674.7
Lietderīgā platība	674.7
Dzīvokļu kopējā platība	674.7
Dzīvokļu platība	596.7
Dzīvojamā platība	54.3
Dzīvokļu paligtelpu platība	542.4
Dzīvokļu ūrtelpu platība	78.0

TELPU GRUPAS EKSPLIKĀCIJA

Telpu grupas numurs	Adreses numurs	Telpu grupas nosaukums	Telpu grupas kopējā platība
001		Vasarņīca, ziemas dārzs	591,7
002		Katlu māja	83,0

Telpu grupas numurs	Adreses numurs	Telpu grupas lietošanas veids
001	1110	Viena dzīvokļa mājas dzīvojamā telpu grupa

Stāvs	Telpas numurs	Telpas nosaukums	Telpas platība			
			Dzīvojamā telpa	Dzīvokļa paligtelpa	Dzīvokļa ārējā telpa	Telpas atsegtumu platība Pārvaldes būvniecības pazīme
-1	1	Dārza inventāra telpa		11,8		2,30
-1	2	Dārza inventāra telpa		4,0		2,30
-1	3	Dārza inventāra telpa		6,9		2,30
-1	4	Dārza inventāra telpa		7,1		2,30
-1	5	Paligtelpa		1,6		2,30
-1	6	Vejitveris		4,8		2,30
-1	7	Gaitenis		4,6		2,30
-1	8	Sauna		5,9		2,30
-1	9	Virtuve		20,2		2,30
-1	10	Preču noīktava		2,2		2,30
-1	11	Personāla garderohe		2,9		2,30
-1	12	Saņmezgls		4,2		2,30
-1	13	Preču pieņemšanas telpa		6,3		2,30
-1	14	Edamistuba		20,5		2,30
-1	15	Gaitenis		6,0		2,30
-1	16	Tualete		3,3		2,30
-1	17	Tualete		1,6		2,30
-1	18	Gaitenis		2,0		2,30
-1	19	Paligtelpa		2,3		2,30
-1	20	Gaitenis		6,8		2,30
-1	21	Gardarobe		4,7		2,30
-1	22	Kāpņu telpa		11,3		2,30
-1	23	Paligtelpa		4,2		2,30
-1	24	Muzeja telpa		5,8		2,30
-1	25	Muzeja telpa		30,7		2,30
-1	26	Gaitenis		11,0		2,30
-1	27	Dušas telpa		1,3		2,30
-1	28	Gaitenis		2,0		2,30
-1	29	Tualete		1,3		2,30
-1	30	Gardarobe		3,5		2,30
-1	31	Gaitenis		4,8		2,30
1	32	Ziemas dārzs		20,4		4,00
1	33	Gaitenis		5,9		3,00

Stāvs	Telpas numurs	Telpas nosaukums	Telpas platība			Telpas augstums	Patvaļīgās būvniecības pazīme
			Dzīvojamā telpa	Dzīvokļa paligtelpa	Dzīvokļa ārējā		
1	34	Priekštelpa		2.5		3.00	
1	35	Priekštelpa		5.9		3.00	
1	36	Priekštelpa		2.9		3.00	
1	37	Salons		19.8		4.00	
1	38	Salons		17.0		4.00	
1	39	Salons		20.5		4.00	
1	40	Tuālete		2.5		3.00	
1	41	Gaitenis		3.1		3.00	
1	42	Lodžija			3.9	4.00	
1	43	Tuālete		2.1		3.00	
1	44	Gaitenis		2.9		3.00	
1	45	Bibliotēka		18.0		4.00	
1	46	Gaitenis		3.4		3.00	
1	47	Kāpņu telpa		8.9		3.00	
1	48	Prezentācijas telpa		38.7		4.00	
1	49	Prezentācijas telpa		39.8		4.00	
2	50	Guļamistaba	37.8			3.00	
2	51	Sanmezgls		20.4		3.00	
2	52	Terase			18.5	3.00	
2	53	Guļamistaba	16.5			3.00	
2	54	Gaitenis		7.2		3.00	
2	55	Sanmezgls		8.1		3.00	
2	56	Terase			23.4	3.00	
2	57	Gaitenis		3.8		3.00	
2	58	Terase			32.2	3.00	
Kopa			54.3	459.4	78.0		
Dzīvokļa platība							513.7
Dzīvokļa kopējā platība							591.7

Telpu grupas numurs	Adrese numurs	Telpu grupas lietošanas veids
002		1110 Viena dzīvokļa mājas dzīvojamā telpu grupa

Stāvs	Telpas numurs	Telpas nosaukums	Telpas platība			Telpas augstums	Patvaļīgās būvniecības pazīme
			Dzīvojamā telpa	Dzīvokļa paligtelpa	Dzīvokļa ārējā		
1	1	Telpa		33.2		3.20	
1	2	Telpa		23.0		3.20	
1	3	Telpa		1.8		3.20	
1	4	Telpa		2.9		3.20	
1	5	Telpa		1.0		3.20	

Stāvs	Telpas numurs	Telpas nosaukums	Telpas platība			Telpas augstums	Patvaļīgās būvniecības pazīme
			Dzīvojamā telpa	Dzīvokļa palīgtelpa	Dzīvokļa srtelpa		
	6 Telpa			1.1		3.20	
	7 Telpa			3.7		3.20	
	8 Telpa			16.3		3.20	
Kopā			0.0	83.0	0.0		
Dzīvokļa platība							83.0
Dzīvokļa kopējā platība							83.0

Būvniecības Punkta Nr.	X	Y
1	315,189,7	489,673,8
2	315,174,5	489,626,9
3	315,155,5	489,623,3
4	315,197,2	489,591,9
5	315,220,6	489,689,9
6	315,196,3	489,703,6

Būvniecības punktu koordinātas
Latvijas koordinātu sistēmā LKS - 92

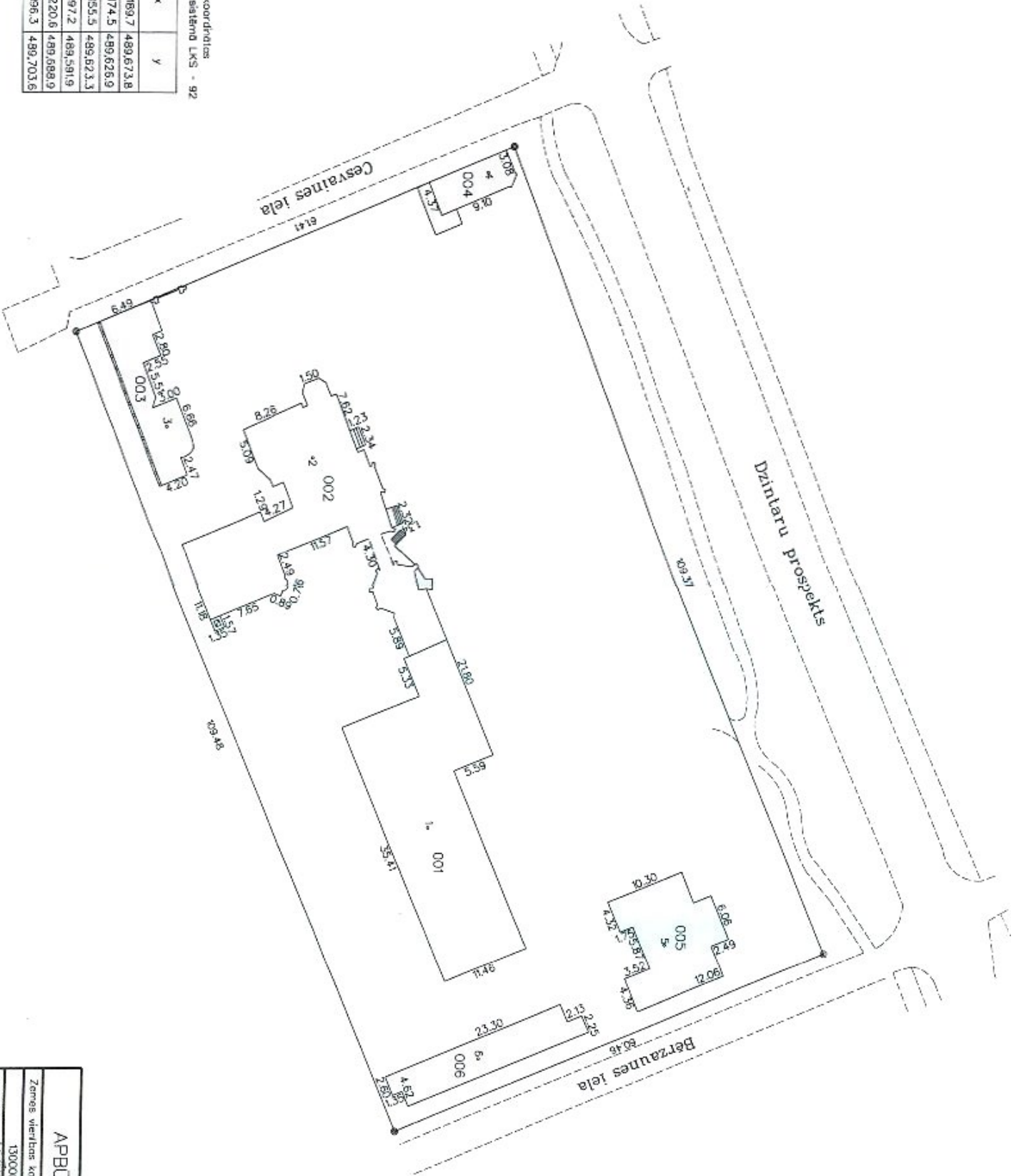

APBŪVES PLĀNS		
Zemes vienības kadastro apzīmējums	Mērogs	
1300008803	1 : 500	
Uzdeviņa	Lietotājs	
KAMM	Mārtiņš Lepelis 07.07.2008	

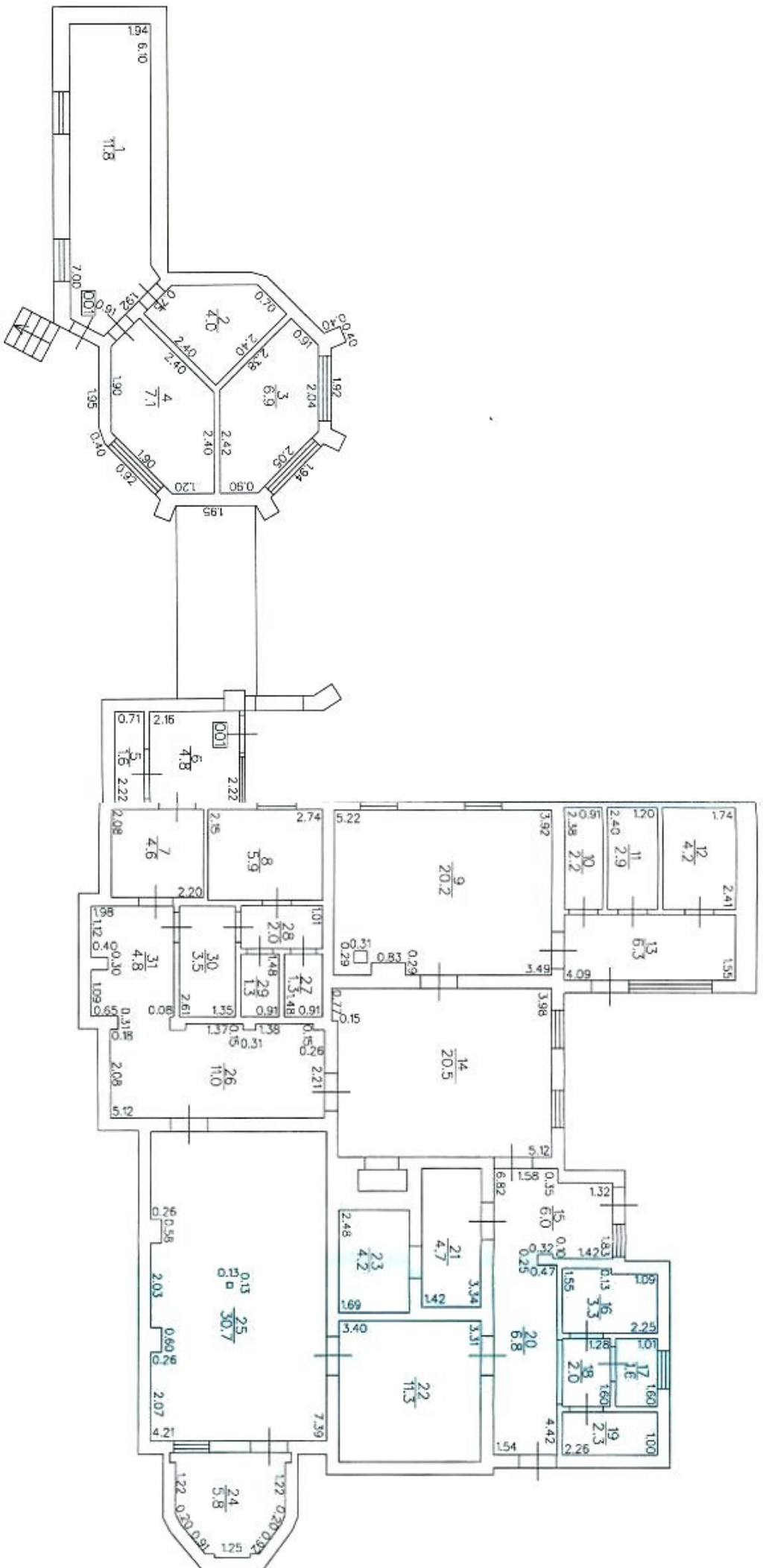

STĀVA PLĀNS

Dabas kodzīme apzīmējums	Sīksto numurs	Sīksto aukstums	Mērogs
1300008-80-3002	-1	2.30	1:100

Uzmetiņa

1/2022
Mācītis Lield 07.07.2000

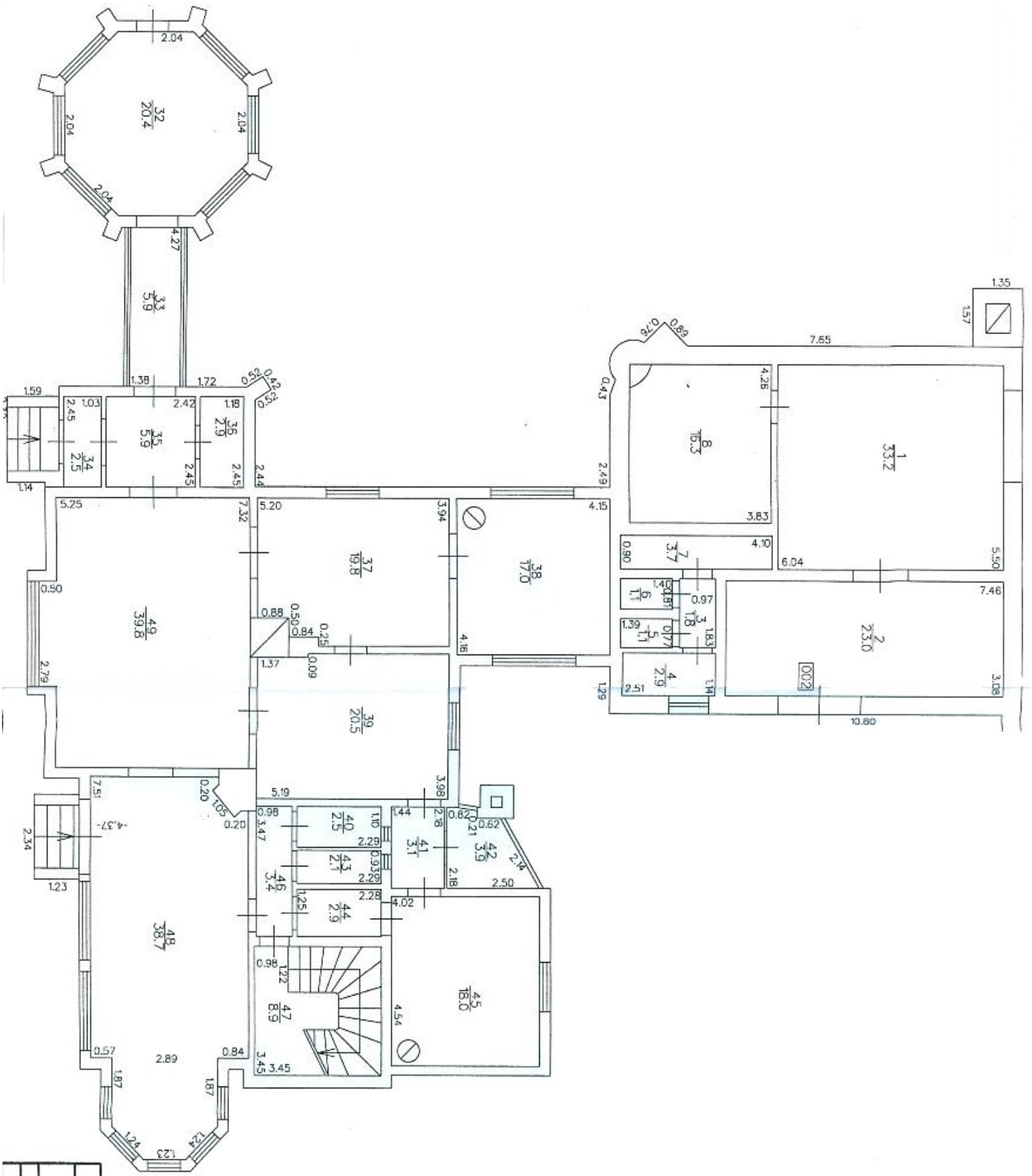

STĀVA PLĀNS			
Būves kadastrā apzīmējums	Sīvas numurs	Sīvas daudzums	Mērogs
13000081803002	1	3.D./3.ZD./4.D.	1:100
Uzmetijs		Mērogs: Liepā 07.07.2008	

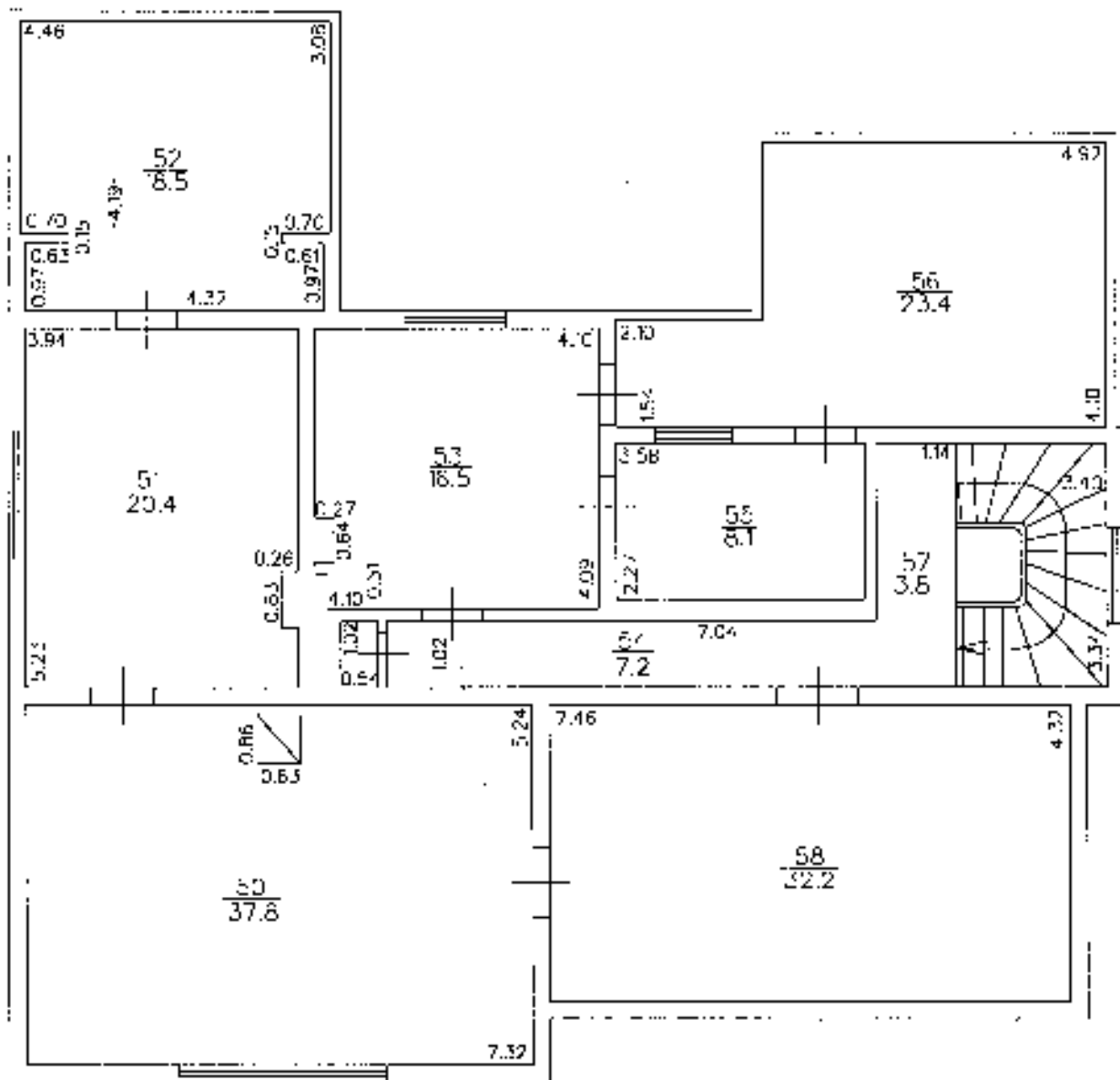

SIĀVA PLĀNS

Būvniecības projekta numurs	Stāvu numurs	Stāva augstums	Mērogs
1300008150J002	2	3.00	1:100
Uzdevums	<i>[Signature]</i>	Mācītājs	07.2008

LATVIJAS REPUBLIKAS VALSTS ZEMES DIENESTS
LIELRĪGAS REĢIONĀLĀ NODAĻA

**BŪVES
KADASTRĀLĀS UZMĒRĪŠANAS
LIETA**

Lietas numurs	13000081803003-02
Lapu skaits	6
Kadastra apzīmējums	13000081803003
Nosaukums	Vīna pagrabs-saimniecības ēka un sarga-pārvaldnieka māja
Adrese	Dzintaru prospekts 52/54, Jūrmala

Atzīme par atsavināšanas aizliegumu vai apgrūtinājumu		
(parastojums)	(paraksts)	(Vārds, Uzvārds)

Atzīme par reģistrāciju Nekustamā īpašuma valsts kadastra informācijas sistēmā
Z.V.

Kadastrālās uzmērīšanas izpildītāji:
Izpildes datums: 14.07.2008

Mārtiņš Liepa

(paraksts)

Kadastrālās uzmērīšanas darba pārbaudītājs:
Pārbaudes datums: 14.07.2008

Daina Krūmiņa

(paraksts)

Reģionālās nodaļas vadītājs (pilnvarotā persona):

Z.V.

(Vārds, Uzvārds)

16.07.2008

Datums: _____ .gada _____

(paraksts)

Agita Gaune

16-07-2008

INFORMĀCIJA PAR PASŪTĪJUMU

Kadastrālās uzskaites pasūtītāji: Latvijas Universitāte

Iesniegta dokumenti:

13.06.2008. Nr.445561, VZD Lielās ielas reģionāla nodaļa, Pasūtījuma pieteikums

INFORMĀCIJA PAR BŪVI

Pamatinformācija	
Nosaukums	Vīna pagrabs-saimniecības ēka un sarga-pārvaldnieka māja
Galvenais lietošanas veids	1101 Dzīvojamā māju palīgēkas
Kapitalitātes grupa	IV
Virszemes stāvu skaits	2
Pazemes stāvu skaits	0
Telpu grupu skaits	2
Dzīvokļu skaits	0
Ekspluatāciju uzsākšanas gads	1920
Ekspluatācijā pieņemšanas gads	
Patvaļīgās būvniecības pazīmes	NAV
Fiziskais nolietojums	0
Apsekošanas datums	07.07.2008

Konstruktīvie elementi		
Konstruktīvais elements	Materiāls	Apraksts
Pamati	Betons	Dzelzbetons/koks
Ārsienas	Koks/ mūris	
Pārsegumi	Cits materiāls	
Jumts	Gumijotie lokšņu materiāli/ ruberoids	

Tehniskie rādītāji		
Veids	Apjoms (mērvienība)	Nosaukums
Apbūves laukums	116.8 apbūves laukuma kv.m.	
Būvtilpums	488 kub.m.	

Labiekārtojumi		
Veids	Apjoms (skaits)	Apraksts
Centrālā apkure		
Elektroapgāde		
Aukstā ūdens apgāde		
Karstā ūdens apgāde		
Kanalizācija		

Veids	Apjoms (skaits)	Apraksts
Savietotā sanitārtehniskā telpa	1	

BŪVES EKSPLIKĀCIJA

Kopējā platība	101.4
Lietderīgā platība	101.4
Nedzīvojamo telpu platība	101.4
Nedzīvojamo iekštelpu platība	101.4

TELPU GRUPAS EKSPLIKĀCIJA

Telpu grupas numurs	Adreses numurs	Telpu grupas nosaukums	Telpu grupas kopējā platība
001		Vīna pagrabs -saimniecības ēka	48.8
002		Sarga-parvaldnicka māja	52.6

Telpu grupas numurs	Adreses numurs	Telpu grupas lietošanas veids				
001	1101	Dzīvojamo māju palīgēkas telpu grupa				
Stāvs	Telpas numurs	Telpas nosaukums	Telpas platība		Telpas augstums	Patvalīgās būvniecības pakāpe
			Nedzīvojamā iekštelpa	Nedzīvojamā ārtelpa		
1	1	Vējtveris	4.6		2.60	
1	2	Ekspozīcijas telpa	18.3		2.60	
1	3	Saimniecības telpa	16.8		2.60	
2	4	Saimniecības telpa	9.1		2.60	
Kopā			48.8	0.0		
Nedzīvojamo telpu platība					48.8	

Telpu grupas numurs	Adreses numurs	Telpu grupas lietošanas veids				
002	1101	Dzīvojamo māju palīgēkas telpu grupa				
Stāvs	Telpas numurs	Telpas nosaukums	Telpas platība		Telpas augstums	Patvalīgās būvniecības pakāpe
			Nedzīvojamā iekštelpa	Nedzīvojamā ārtelpa		
1	1	Vējtveris	2.6		2.60	
1	2	Dzīvojamā istaba	13.7		2.60	

Stāvs	Telpas numurs	Telpas nosaukums	Telpas platība		Telpas augstums	Patvaļīgās būvniecības pastme
			Nedzīvojamā iekštelpa	Nedzīvojamā ārtelpa		
1	3	Palīgtelpa	0.8		2.60	
1	4	Virtuves zona	4.2		2.60	
1	5	Guļamistaba	9.3		2.60	
1	6	Sanmezgls	4.1		2.60	
1	7	Atpūtas telpa	17.9		1.95	
Kopā			52.6	0.0		
Nedzīvojamo telpu platība						52.6

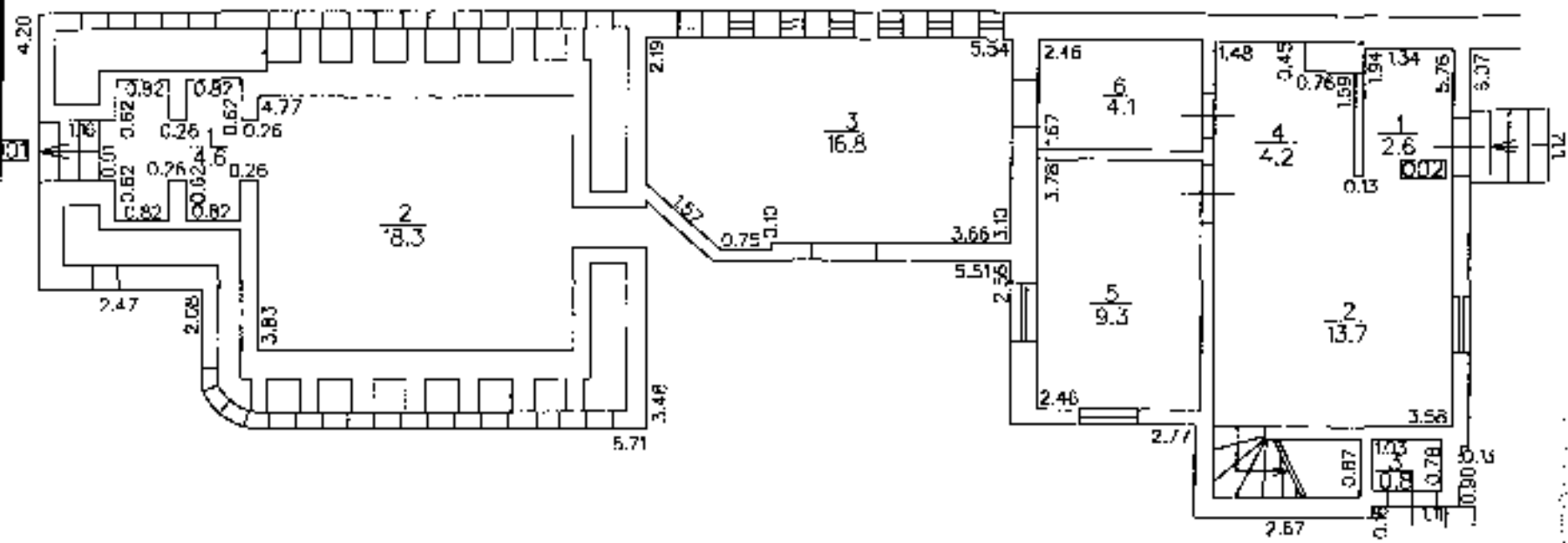

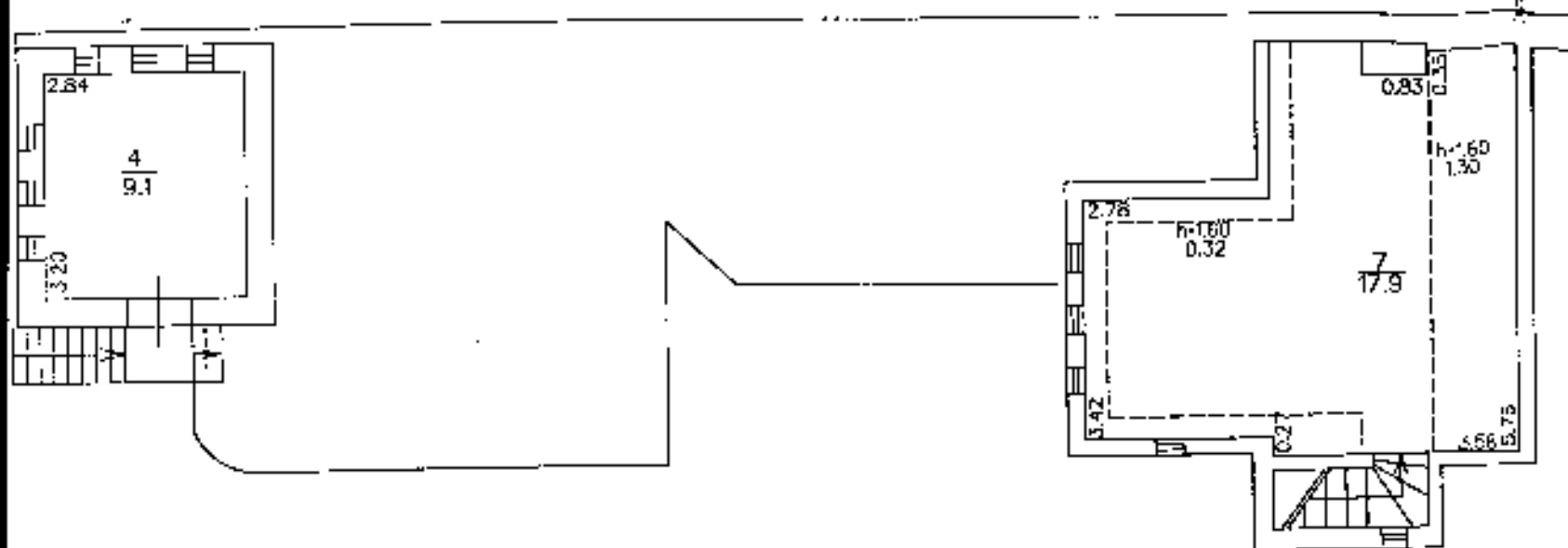

STĀVA PLĀNS

Būvniecības projekta numurs	Stāva numurs	Stāva augstums
13000081503003	2	1.95/2.50
Uzņēmums	<i>[Signature]</i>	Wortijs Jeps

LATVIJAS REPUBLIKAS VALSTS ZEMES DIENESTS
LIELRĪGAS REĢIONĀLĀ NODAĻA

**BŪVES
KADASTRĀLĀS UZMĒRĪŠANAS
LIETA**

Lietas numurs	13000081803004-02
Lapu skaits	H
Kadastra apzīmējums	13000081803004
Nosaukums	Balzama bārs
Adrese	Dzintaru prospekts 52/54, Jūrmala

Atzīme par atsavināšanas aizliegumu vai apgrūtinājumu		
(namatājums)	(paraksts)	(Vārds, Uzvārds)

Atzīme par reģistrāciju Nekustamā īpašuma valsts kadastra informācijas sistēmā
Z.V.

Kadastrālās uzmērīšanas izpildītāji:
Izpildes datums: 14.07.2008

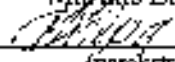
Mārtiņš Liepa

(paraksts)

Kadastrālās uzmērīšanas darba pārbaudītājs:
Pārbaudes datums: 14.07.2008

Daina Krūmiņa

(paraksts)

Reģionālās nodaļas vadītājs (pilnvarotā persona):

Z.V.

(Vārds, Uzvārds)

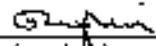
(paraksts)

Datums: _____ gada 16. 07. 2008

Agita Caune

16-07-2008

INFORMĀCIJA PAR PASŪTIJUMU

Kadastrālās uzmērīšanas pasūtītāji: Latvijas Universitāte

Iesniegtie dokumenti:

13.06.2008. Nr.445561, VZO Liepīgas reģionāla nodaļa, Pasūtījuma pieteikums

INFORMĀCIJA PAR BŪVI

Pamatinformācija	
Nosaukums	Balzama bārs
Galvenais lietošanas veids	1101 Dzīvojamā māju palīgēkas
Kapitalitātes grupa	II
Virszemes stāvu skaits	1
Pazemes stāvu skaits	0
Telpu grupu skaits	1
Dzīvokļu skaits	0
Eksploataācijas uzsākšanas gads	1920
Eksploatacijā pieņemšanas gads	
Patvaļīgās būvniecības pazīmes	NAV
Fiziskais nolietojums	20
Apsekošanas datums	07.07.2008

Konstruktīvie elementi		
Konstruktīvais elements	Materialāls	Apraksts
Pamati	Betons	
Ārsienas	Kieģeļu mūris	
Pārsegumi	Kieģeļu mūris	
Jumts	Gumijerīte Iokšņu materiāli/ ruberoīds	

Tehniskie rādītāji		
Veids	Apjoms (mērvienība)	Nosaukums
Aphūves laukums	57,1 aphūves laukuma kv.m.	
Būvtilpums	143 kub.m.	

Labiekārtojums		
Veids	Apjoms (skaits)	Apraksts
Elektruapgāde		

BŪVES EKSPLIKĀCIJA

Kopējā platība	30,3
Lietderīgā platība	30,3
Nedzīvojamo telpu platība	30,3
Nedzīvojamo iekštelpu platība	30,3

TELPU GRUPAS EKSPLIKĀCIJA

Telpu grupas numurs	Adrešes numurs	Telpu grupas nosaukums	Telpu grupas kopējā platība
001		Balzarna bārs	30,3

Telpu grupas numurs	Adrešes numurs	Telpu grupas lietošanas veids
001	1101	Dzīvojamo māju palīgēkas telpu grupa

Sīkta	Telpas numurs	Telpas nosaukums	Telpas platība		Telpas augstums	Patvaļīgā būvniecības pazīme
			Nedzīvojamā iekštelpa	Nedzīvojamā ārtelpa		
1	1	Tehniskā telpa	24,0		2,80	
1	2	Tehniskā telpa	6,3		2,80	
Kopā			30,3	0,0		
Nedzīvojamo telpu platība						30,3

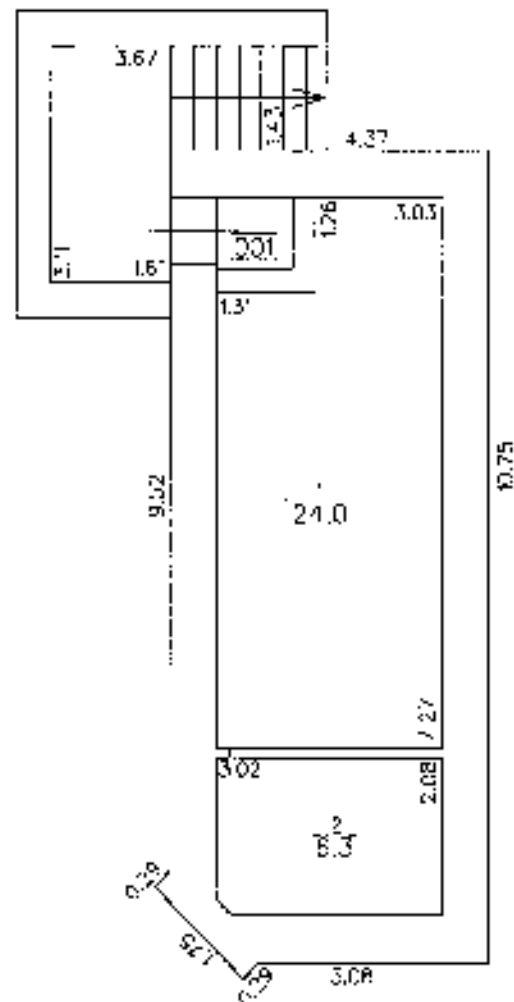

STĀVA PLĀNS

Būvniecības kadastra apzīmējums	Stāva numurs	Stāva apzīmējums	Mērogs
13000021801004	I	2.00	1:100
Arhitekts	<i>[Signature]</i>	Martašs Liepa	07.07.2008

