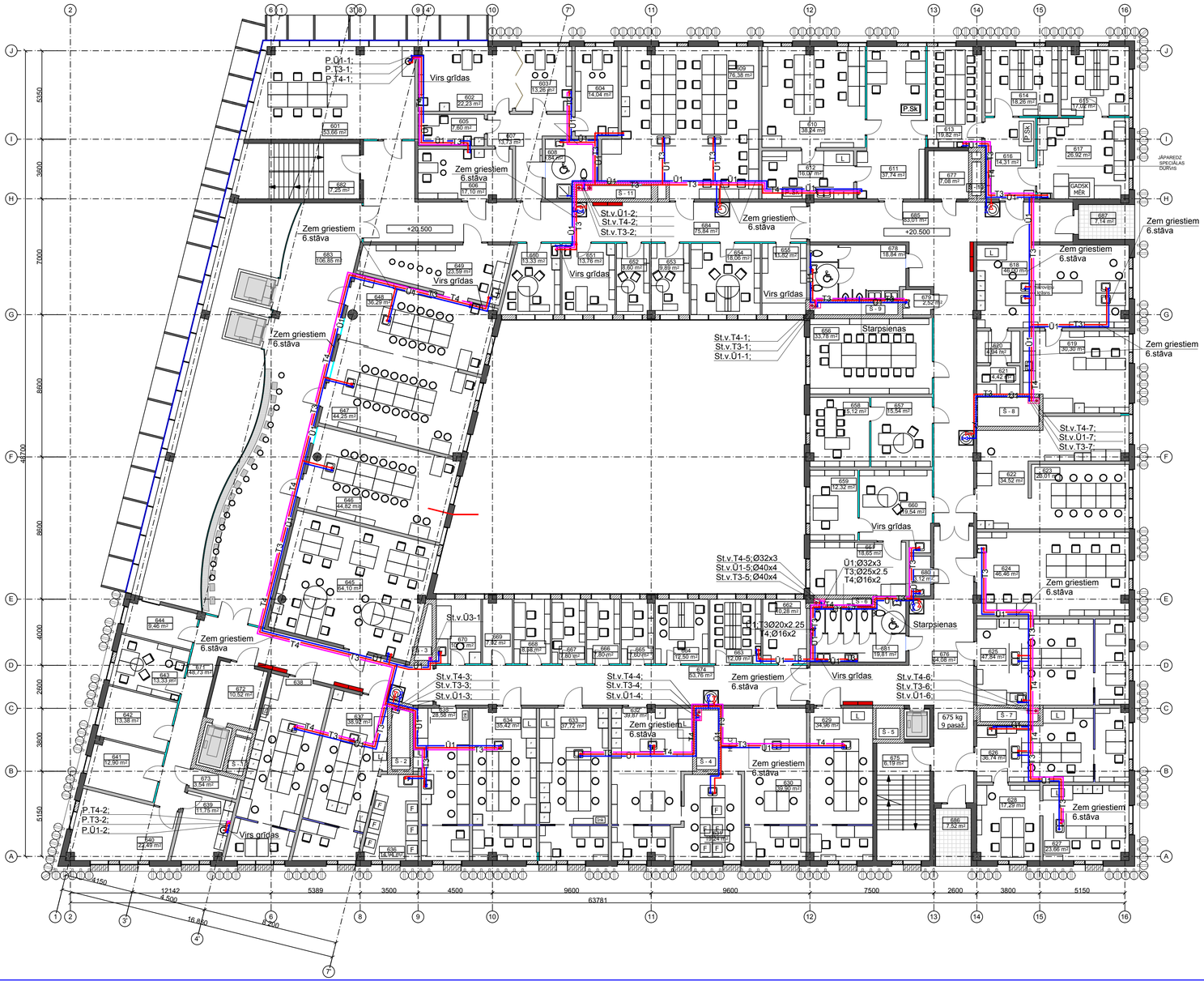

6. stāva telpu ekspliķācija

NR.	TELPAS NOSAUKUMS	PLATĪBA, m^2
601	Studentu patstāvīgā darba telpa	53.66 m^2
602	Metabolisma un sistēmiskās asinsrites lab.	22.23 m^2
603	Mikrocirkulācijas laboratorija	13.26 m^2
604	Mikroneirografijas laboratorija	14.04 m^2
605	Ģērbtuve un atpūtas telpa	7.60 m^2
606	Elektrofizioloģijas laboratorija	17.10 m^2
607	Priekštelpa	13.73 m^2
608	Sanitārais mezgls	9.84 m^2
609	Mācību laboratorija	76.38 m^2
610	Zinātniskā lab. (zoo+ dzīvn. ekol. kat)	38.24 m^2
611	Zinātniskā lab. (zoo+ dzīvn. ekol. kat)	37.74 m^2
612	Zinātniskā lab. (zoo+ dzīvn. ekol. kat)	16.07 m^2
613	Semināru telpa (bot.+zoo kat.)	19.82 m^2
614	Zinātniskā lab. (bot.+ ekol. kat)	18.26 m^2
615	Zinātniskā lab. (bot.+ ekol. kat)	17.02 m^2
616	Zinātniskā lab. (bot.+ ekol. kat)	14.31 m^2
617	Zinātniskā lab. (bot.+ ekol. kat)	26.92 m^2
618	Zinātniskā lab. (augu fiziol. kat)	46.00 m^2
619	Zinātniskā lab. (augu fiziol. kat)	30.30 m^2
620	Kultūru audzētā telpa(augu fiziol.kat)	4.94 m^2
621	Lamināru telpa	4.42 m^2
622	Zinātniskā lab.(hidroloģija)	34.52 m^2
623	Zinātniskā lab.(hidroloģija)	23.01 m^2
624	Biotehnoloģijas lab.(molek. biol. kat.)	46.46 m^2
625	Šūnu bioloģ. lab.(molek. biol. kat.)	47.84 m^2
626	Zinātniskā lab. (LUMBI)	36.74 m^2
627	Zinātniskā lab. (LUMBI)	23.66 m^2
628	Darba telpa . (LUMBI)	17.29 m^2
629	HPLC (LUMBI)	34.96 m^2
630	HPLC (LUMBI)	39.90 m^2
631	Fermentācijas telpa (LUMBI)	19.24 m^2
632	Mikroorg. bioenerģētikas lab.(LUMBI)	39.87 m^2
633	Ogļhidr. biokonvers. lab.(LUMBI)	37.72 m^2
634	Mikroorg. rezerves polim. lab.(LUMBI)	35.42 m^2
635	Vides mikrobioloģijas lab. (LUMBI)	28.58 m^2
636	Mikrobioloģijas kat. Sēnes	14.94 m^2
637	Raugu mikrobioloģijas lab.(LUMBI)	38.92 m^2
638	Pārtikas mikrobioloģijas lab.(LUMBI)	42.06 m^2
639	Virtuve	11.75 m^2
640	Darba telpa Mikrobioloģijas katedra(LUMBI)	22.49 m^2
641	Darba telpa Mikrobioloģijas katedra(LUMBI)	12.90 m^2
642	Darba telpa Mikrobioloģijas katedra(LUMBI)	13.38 m^2
643	Katedras vad. kab. (CDzF kat.)	13.33 m^2
644	Katedras vad. kab. (Mikrobioloģijas	9.46 m^2
645	Auditorija	64.10 m^2
646	Auditorija	44.82 m^2
647	Mācību lab CDzF	14.25 m^2
648	Mācību lab CDzF	36.29 m^2
649	Palīgt. CDzF	23.59 m^2
650	Profesoru kab.	13.33 m^2
651	Katedras vad. kab.	13.76 m^2
652	Pasniedzēju telpa	8.60 m^2
653	Katedras vad. kab.	9.89 m^2
654	Pasniedzēju telpa	18.06 m^2
655	Katedras vad. kab.	11.52 m^2
656	Semināru telpa	33.78 m^2
657	LUMBI vadības kab	15.54 m^2
658	LUMBI vadības kab	15.12 m^2
659	Dekāna palīga kabinets	12.32 m^2
660	Sekretariāts	19.54 m^2
661	Dekāna kabinets	18.65 m^2
662	Katedras vad kab. (Hidrobioloģijas kat.)	10.28 m^2
663	Pasniedzēju telpa (Hidrobioloģijas kat.)	12.09 m^2
664	Pasniedzēju telpa (Botānikas un ekol. kat.)	12.50 m^2
665	Pasniedzēju telpa	7.60 m^2
666	Profesora. kab.	7.80 m^2
667	Izpilddirekt. kab.	7.80 m^2
668	Darba t.	8.58 m^2
669	Darba t.	7.02 m^2
670	Darba t. + infrasark spektrom.	10.53 m^2
	Telpu kopējā platība:	**1599.25 m^2**

NR.	TELPAS NOSAUKUMS	PLATĪBA, m^2
671	Gaitenis	48.73 m^2
672	Vējtveris	10.52 m^2
673	Tehniskā telpa (VS)	3.54 m^2
674	Gaitenis	53.76 m^2
675	Kāpņu telpa	6.19 m^2
676	Gaitenis	64.08 m^2
677	Tehniskā telpa (EL un VS)	7.08 m^2
678	Tualetes	18.84 m^2
679	Apkopes inventāra telpa	2.52 m^2
680	Apkopes inventāra telpa	3.12 m^2
681	Tualetes	19.81 m^2
682	Kāpņu telpa	7.25 m^2
683	Halle/ātrija	106.85 m^2
684	Gaitenis	75.84 m^2
685	Gaitenis	83.01 m^2
	Kopīlietošanas telpu platība:	**511.14 m^2**
	6. stāva kopējā platība:	**2110.39 m^2**
686	Balkons	7.52 m^2
687	Balkons	7.14 m^2
	6. stāva āra platība:	**14.66 m^2**

SIENU TIPI

Apzīmējums	Nosaukums
	Ārsienas
	Stiklotas ārsienas
	Starpsienas 1
	Starpsienas 2
	Starpsienas 3
	Starpsienas 4
	Gaiteņu sienas
	Kāpņu telpu sienas
	Komunikāciju šahtu sienas
	Liftu šahtu sienas
	Stiklotas starpsienas 1, H līdz pārsegumam
	Stiklotas starpsienas 2, H=2500 m
	Fasādu sistēma FW 50+ ar speciāliem profiliem (Schuco)
	Fasādu sistēma FW 50+; logu sistēma AWS 75 BS.SI; stiprinājums 322290 vai 201217 (Schuco)

APZĪMĒJUMI

Apzīmējums	Nosaukums
	Ugunsdzēšības skapis
	Avārijas duša
	Vērpta vītenaugu atbalsta konstrukcija
	Transformējama akustiska starpsiena
	Marga
	Saules aizsargfaktūrija Schuco ALB Brise Soleil ar Schuco Prošol TF pārklājumu.

Projekts
LATVIJAS UNIVERSITĀTES DABASZINĀTŅU AKADĒMISKAIS CENTRS
JELGAVAS IELĀ 1, RĪGĀ, LV-1050

Stadija: SKIČU PROJEKTS (SP)

Pasūtītāja
LATVIJAS UNIVERSITĀTE
Raiņa bulvāris 19, Rīga, LV-1586

Būvprojekta vadītājs
Projekta autors

Pasted image 854.tif

Arhitektūras birojs SIA SESTAIS STILS
Tirgoņu iela 8, Rīga, LV-1050
Tālr. 67228542, fakss 67220143
birojs@sestaisstils.lv

Datums/Paraksts

Projekta līdzautors

JUKAD
SIA "JUKAD projekts"
Gaujas iela 3, Rīga, LV-1026
tālr.67518288, fakss 67518208
E-pasts: jukad@inbox.lv

Datums/Paraksts

Shēma

Rasējums: 6.stāva plāns ar ūdensvada tīkliem

Pasūtījuma Nr.: 11-06/532	Datu: ŪK	Lapas Nr.: ŪK-19	Mērogs: 1:150
Būvprojekta vad.:	V. Polkovņikova		
ŪK daļas vad.:	T.Romaša		
Izstrādāja:	A.Sčāstnaja		
Faila Nr.:		Datums:	28.10.2011