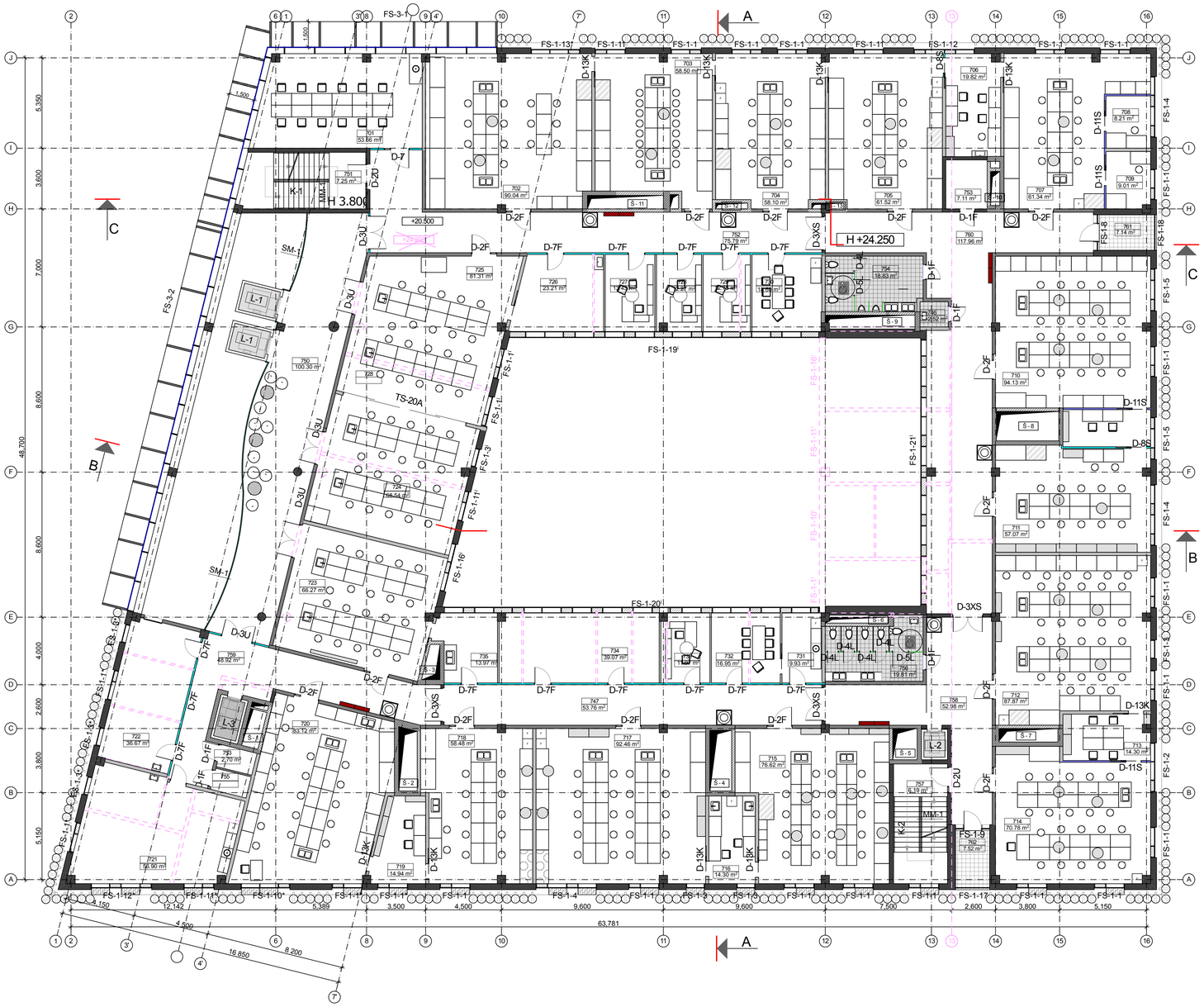

6. STĀVA TELPU EKSPLIKĀCIJA

NR.	TELPAS NOSAUKUMS	PLATĪBA, m^2	FUNKC. GR.
701	Studentu individuāla darba telpa - semināru t.	53.66 m^2	Bp
702	Pētāmas laboratorija	90.04 m^2	L
703	Organiskās un neorg. ķīm. māc. laboratorija	58.50 m^2	L
704	Organiskās un neorg. ķīm. zin. laboratorija	58.10 m^2	L
705	Organiskās un neorg. ķīm. zin. laboratorija	61.52 m^2	L
706	Sagatavotava	19.82 m^2	L
707	Smalkās org. sintēzes zinātn. laboratorija	61.34 m^2	L
708	Autoklava kabīne	8.21 m^2	SpT
709	Ultraskaņas kabīne	9.01 m^2	SpT
710	Hromotogrāfijas centrs - laboratorija	94.13 m^2	L
711	Hromotogrāfijas centrs - laboratorija	57.07 m^2	L
712	Fizikālas ķīmijas aboratorija	87.87 m^2	L
713	Sagatavotava	14.30 m^2	L
714	Skolotāju programmas laboratorija	70.78 m^2	L
715	Kvantitatīvās analīzes laboratorija	76.62 m^2	L
716	Sagatavotava	14.30 m^2	L
717	Instrum. analītiskās ķīmijas laboratorija	92.46 m^2	L
718	Paraugu sag.laboratorija	58.48 m^2	L
719	Sagatavotava	14.94 m^2	L
720	Spetrometrisko analīžu laboratorija	83.12 m^2	L
721	Auditorija 30 vietām	56.90 m^2	A
722	Pasniedzēju darba telpa	36.67 m^2	P
723	Pētāmas laboratorija	77.82 m^2	L
724	Pētāmas laboratorija	65.21 m^2	L
725	Pētāmas laboratorija	83.93 m^2	L
726	Laborantu telpa	23.21 m^2	P
727	Programmas vadītāja kabinets	13.43m^2	P
728	Programmas vadītāja kabinets	12.27 m^2	P
729	Programmas vadītāja kabinets	12.78 m^2	P
730	Apspriežu telpa ar biroja virtuvi	18.60 m^2	A
731	Biroja virtuve	9.93m^2	BV
732	Apspriežu telpa	16.95m^2	A
733	Programmas vadītāja kabinets	11.97m^2	P
734	Pasniedzēju darba telpa	39.07 m^2	P
735	Laborantu telpa	13.97 m^2	L
	Telpu kopējā platība:	**1576.37m^2**	

NR.	TELPAS NOSAUKUMS	PLATĪBA, m^2	FUNKC. GR.
747	Gaitenis	53.76 m^2	K2
749	Tehniskā telpa (VS)	2.94 m^2	T
750	Halle - atrija	100.30 m^2	S
751	Kāpņu telpa	7.25 m^2	K
752	Gaitenis	75.84 m^2	K2
753	Tehniskā telpa (EL un VS)	7.11 m^2	T
754	Tualetes	18.84 m^2	H
755	Apkopes inventāra telpa	2.71 m^2	Sm
756	Tualetes	19.81 m^2	H
757	Kāpņu telpa	6.19 m^2	K
758	Gaitenis	52.98 m^2	K2
759	Gaitenis	48.92m^2	K2
760	Vestibīls	117.96 m^2	K2
	Kopplatošanas telpu platība:	514.61 m^2	
	6.stāva kopējā platība:	2090.98 m^2	
761	Balkons	7.14 m^2	Ār
762	Balkons	7.52 m^2	Ār
	6.stāva āra platība:	**14.66 m^2**	

APZĪMĒJUMI

APZĪMĒJUMS	APRAKSTS
	Kolonna
	Ugunsdzēšības skapis
	Avārijas durtiņa
	Veramas durvis
	Bīdāmas durvis
	Transformējama akustiska starpsiena
	Mēbeles, santehnika
AD-1S FS-1-13 S - 5	Durvju, fasāžu sistēmu, ārlietu u.c. marķēs
063 1.15 m^2	Telpu ekspikācija, platība
	Telpas pieejamas ratiņkrēsla lietotājiem
	Marga
	Vērtpta vitrežaugu atbalsta konstrukcija
B	Griezuma līnija
	Saules aizsargfaktācija Schuco ALB līnijas Solei as Schuco Prosol TF pārklājumu

SIENU TIPI

	APZĪMĒJUMS	MARĶA	NOSAUKUMS
ĀRĒJĀS SIENAS		AS-1Dzīl	Divslāņu betona līmēšana ar siltumizolāciju, 750 mm Apriešu skaitli BK dati
		AS-2Dzīl	Divslāņu betona līmēšana ar siltumizolāciju, 530 mm 1.-7.stāvā uz ass 13-dzelzsbetona līmēšana - 480 mm
		AS-3Dzīl	~~Apriešu betona līmēšana~~ Betona 1 m dziļumā no zemes virsmas, 350 mm
		AS-4Dzīl	~~Apriešu betona līmēšana~~ Paneļu zemāma skaitļi AR-4.1 -
		AS-5 Fs-1	~~Alu.kā~~ sistēma ar veseļmūri dažādām un dažādu ceumetzarmēju Schuco FW 50+ vai ekvivalents
		AS-6 Fs-2	~~Alu.kā~~ sistēma - caurspīdīga Schuco FW 50+ vai ekvivalents
		AS-7 Fs-3	~~Alu.kā~~ sistēma - caurspīdīga Schuco FW 50+ ar speciālām prāsām vai ekvivalents
IEKŠĒJĀS SIENAS		S-6G	~~Apdare~~ Ugunsdrošā starpsiena, 200 mm KNAUF W115 vai ekvivalents
		S-9G	~~Apdare~~ Ugunsdrošā starpsiena, 100 mm KNAUF W112 vai ekvivalents
		S-10G	Šahtsienas, 110 mm KNAUF W62R vai ekvivalents
		S-11S	Ārēja pārslēka moduļu starpsiena līdz griestiem
		S-12S	Ārēja pārslēka moduļu starpsiena ar augstumu h=2.5 m
		S-13S	Laminēta sīkā starpsiena sa mēneztēm ar eestādāto necauspīdīgu kāsiasnu materiālu (perm, pilve, plastikāts). Ātrais preekšteipu ne
		S-14K	Mitrumizturīgu kosiasku pālsienes moduļi ar cruputēju iemūrējumu un plastikāta apdari. Ātrais montāžas sistēma
		NS-15Dzīl	Ārēja betona sienas betona līmēšana kāpņu telpās, 250 mm Apriešu skaitļi BK dati
		NŠ-16Dzīl	Nesaņēmēja betona sienas betona, 250 - 400 mm Apriešu skaitļi BK dati
		S-17S	Noņāmā sīkā siena no vertikāli kārtotām sīkā baskām. Apriešu skaitļi ārējā pāļa h= 16.3
		S-18S	Sīkā siena no horizontāli kārtotām sīkā baskām ar mitrumtīru materiālu pārvietojamu
		S-19S	Apriešu skaitļi radījuma sajā h= 18.5
TRANSFORMEJAMĀS SIENAS		TS-19S	Transformējama ūdāla pārslēka starpsiena DORMA HSWFSW sēšļa vai ekvivalents
		TS-20A - TS-24A	Transformējama starpsiena Rehtes PALACE 110 vai ekvivalents ar ārēstādiem akustiskajiem paslēptiem
		TAS-25S	Transformējama ūdāla pārslēka līmēšana DORMA HSWFSW sēšļa vai ekvivalents
		S-it S-26S	Zvērīšķi pārlocināsās siltumizolācijas sīkā sienas DANSK GREENHOUSE SUPPLY sistēmas vai ekvivalents
		S-27	Skolēku siena
			Attēsdāā pēt Sīkīu projekta mainīta būvkonstrukcija

PIEZĪMES

1. Sīkīu projekta AR daļas rasējumus skatīt kopā ar BK, EL, AVK, UK un citām projekta daļām.
2. Visus Sīkīu projekta rasējumus skatīt kopā ar projekta Aprakstu.
3. Iespējamās izmaiņas saskaņot ar projekta autoriem pirms darbu uzsākšanas.
4. Norādes uz būvmaterāliem, izstrādājumiem un iekārtām šai projektā minētas kā šo būvmaterālu, izstrādājumu un iekārtu kvalitātes, vizuālo un tehnisko īpašību un apkalpošanas komfortu līmeņa rādītāji. Būvdarbu gaitā iespējama ekvivalentu būvmaterālu lietošana, izstrādājumu un iekārtu uzstādīšana, ja tie nekādā ziņā nemaina risinājuma kopējo kvalitāti, kā arī ir saskaņoti ar projekta autoriem un Pasūtītāju.
5. Ēkas nesošo un norobežojošo konstrukciju, kāpņu, durvju, logu un fasāžu ugunsdrošību sk. UPP aprakstā un shēmās.
6. Detalizētus arhitektūras risinājumus skatīt rasējumu lapās ar marķu ARD: sienu detalizācija - ARD-2.1, durvju specifikāciju - ARD-5.1, sienu noticumus - ARD-6.1 - ARD-7.1, fasāžu sistēmas - ARD-8.1 - ARD-8.5, virsgaismas - ARD-9.1, margas - ARD-10.1.
7. Grīdu un griestu veidus, mēbeļu skices skatīt rasējumu lapās ar marku IN.
8. Mēbeļu un iekārtu izvietojumu un specifikāciju skatīt rasējumu lapās ar marku IE.
9. Izlietnes sanmezgļos iestrādātas kompozītmateriāla virsmā, piemēram, koriāna vai ekvivalentā.
10. Auditorijās Nr:727, 728, 729 sienām 80% akustisko paneļu apdare. Detalizētu informāciju skatīt Aprakstā.
11.Tālākas projekta detalizācijas rasējumi, ko izstrādā būvuzņēmējs, saskaņojami ar projekta autoriem pirms attiecīgo darbu veikšanas.

KOMUNĀLPROJEKTS BŪVKOMERSANTA SIA reģistr. Nr. 3907 - R			
Amats	Uzvārds	Paraksts	Datums
Būvproj. vad.	A. Čirjajevs		11.2012
AR daļas vad.	T.Kotovičā		11.2012
Arhiekts	Ā. Vītiņa		11.2012
Arh. reģ. Nr.	Uzvārds	Paraksts	Datums

Būvobjekta nosaukums:
Latvijas Universitātes Dabaszinātņu Akadēmiskā centra Jelgavas iela 1, Rīgā

Lapas saturs
6. STĀVA PLĀNS AR IZMAIŅĀM

Pasūtījuma Nr:	12 - 26 - 059	Mērogs	Stadija
Pasūtītājs		1:150	SP
Latvijas Universitāte		Lapas Nr.	Lapu sk.
		AR - 6i	

Projekts
LATVIJAS UNIVERSITĀTES DABASZINĀTŅU AKADĒMISKAIS CENTRS
JELGAVAS IELĀ 1, RĪGĀ, LV-1050

Stadija: SKIČU PROJEKTS (SP)

Pasūtītājs: **LATVIJAS UNIVERSITĀTE**
Raņņa bulvāris 19, Rīga, LV-1586

Būvprojekta vadītājs
Projekta autors:

Arhitektūras birojs SIA SESTAIS STILS
Trapezu iela 8, Rīga, LV-1050
Tālr. 67228542; fakss 67220143
biroja@sestaisstils.lv

Datums/Parakstīts

Shēma

Rasējums: **7. stāva plāns**

Pasūtījuma Nr.:	11-06/532	Daļa: AR	Lapas Nr.: AR-2.8	Mērogs: 1:150
Būvprojekta vad.:	V. Polkovņikova			
AR daļas vad.:	I. Kuļķovska			
Projektētāji:				
Izstrādātāji:	D.Zariņa, K.Bauska, M.Pētersa, R.Liepiņš			
Faila Nr.:			Datums: 16.11.2011	