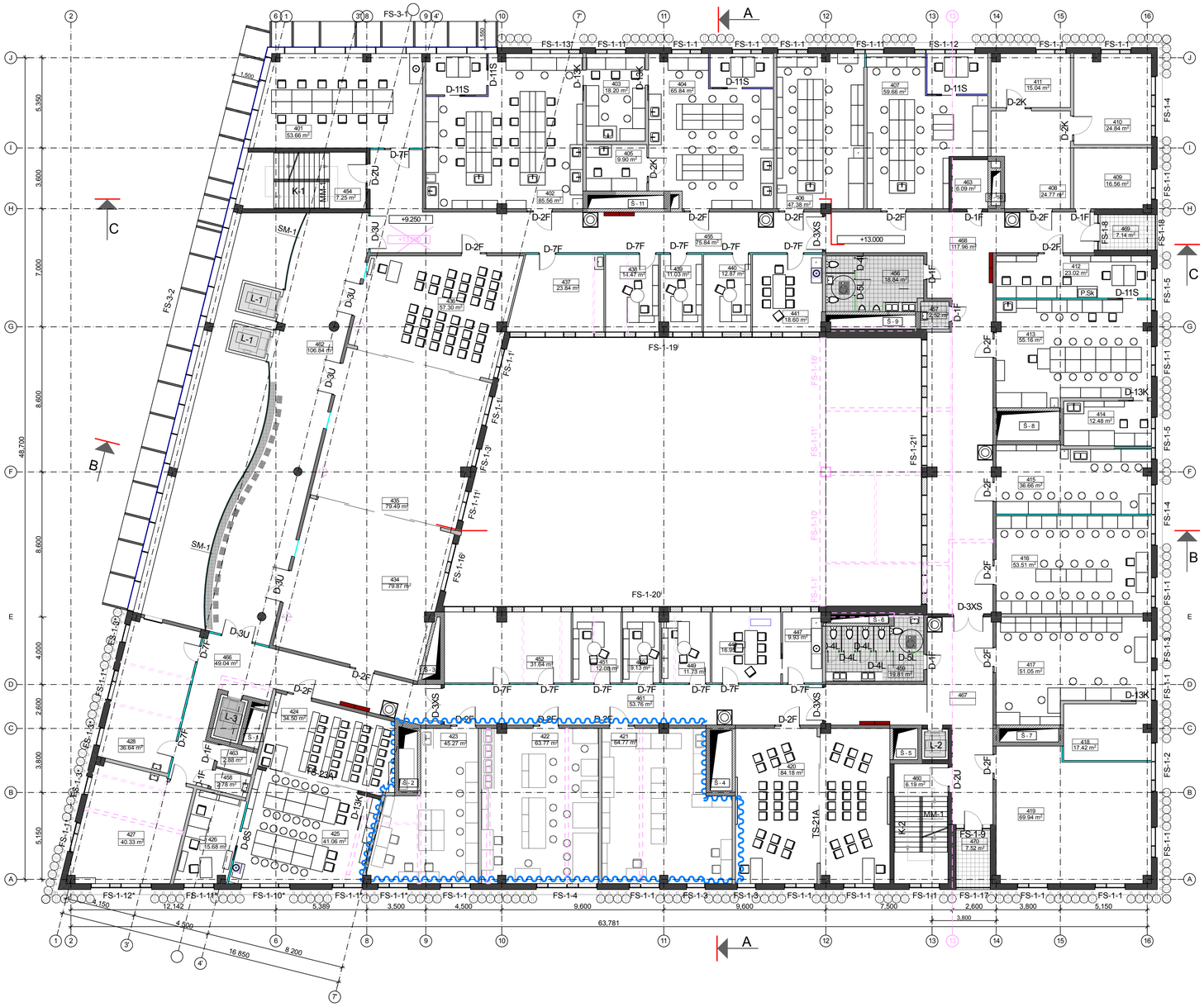

3.STĀVA TELPU EKSPLIKĀCIJA

NR.	TELPAS NOSAUKUMS	PLATĪBA, m^2	FUNKC. GR.
401	Studentu individuālā darba telpa	53.66 m^2	Bp
402	Vides kvalitātes monitoringa laboratorija	85.56 m^2	L
403	Aparātu telpa	18.20 m^2	L
404	Vides tehnoloģiju laboratorija	65.84 m^2	L
405	Vides tehnoloģiju laboratorija	9.90 m^2	L
406	Augsnes fizikālā laboratorija	47.38 m^2	L
407	Augsnes un grunts ķīmiskā laboratorija	59.66 m^2	L
408	Zinātniskā grupa (prof. Kļavnieks)	24.77 m^2	L
409	Zinātniskā grupa (prof. Kļavnieks)	16.56 m^2	L
410	Zinātniskā grupa (prof. Kļavnieks)	24.84 m^2	L
411	Zinātniskā grupa (prof. Kļavnieks)	15.04 m^2	L
412	Kvartālu vides laboratorija	23.02 m^2	L
413	Kvartālu vides laboratorija	55.16 m^2	L
414	Kvartālu vides pētniecību grupa	12.48 m^2	L
415	Vides datēšanas laboratorija	36.66 m^2	L
416	Mineraloģijas un petrogrāf. praktik. telpa	53.51 m^2	L
417	Mineraloģ, paleontolog, mikromorfolog. lab.	51.05 m^2	L
418	Darba telpa	12.72m^2	L
419	Auditorija (50 vietas)	69.94 m^2	A
420	Auditorija (50 vietas)	74.18 m^2	A
421	Hidroloģijas un inženerģeoloģijas laboratorija	64.77 m^2	L
422	Ģeoloģisko procesu un iežu pētījumu laboratorija	63.77 m^2	L
423	Mālu pētījumu laboratorija	45.27m^2	L
424	Pīlētiplānošanas darbnīca	34.50 m^2	L
425	Pīlētiplānošanas semināru telpa	47.06m^2	L
426	Pasniedzēju telpa	15.68m^2	P
427	Auditorija 20 vietām	40.33m^2	A
428	Pasniedzēju telpa	36.84m^2	P
434	Auditorija 50 vietām	79.87 m^2	A
435	Auditorija 50 vietām	79.49 m^2	A
436	Auditorija 30 vietām	59.32 m^2	A
437	Pasniedzēju telpa	23.84 m^2	P
438	Programmas vadītāja kabinets	14.47m^2	P
439	Programmas vadītāja kabinets	11.03 m^2	P
440	Programmas vadītāja kabinets	12.87m^2	P
441	Apspriežu telpa ar biroja virtuvi	18.60 m^2	A
446	Biroja virtuve	9.93 m^2	Bv
447	Apspriežu telpa	16.95m^2	A
448	Programmas vadītāja kabinets	11.73m^2	P
449	Programmas vadītāja kabinets	9.13 m^2	P
450	Programmas vadītāja kabinets	12.08 m^2	P
451	Pasniedz. telpas	31.64 m^2	P
	Telpu kopējā platība	**1549.3 m^2**	

NR.	TELPAS NOSAUKUMS	PLATĪBA, m^2	FUNKC. GR.
454	Kāpņu telpa	7.25 m^2	K
455	Gaitenis	75.84 m^2	K2
456	Tualete	18.84 m^2	H
457	Tehniskā telpa	2.52 m^2	T
458	Apkopes inventāra telpa	2.61m^2	Sm
459	Tualete	19.81 m^2	H
460	Kāpņu telpa	6.19 m^2	K
461	Gaitenis	53.76 m^2	K2
462	Halle/ātrija	106.84m^2	S
463	Tehniskā telpa EL un VS	6.09 m^2	T
465	Tehniskā telpa VS	2.94m^2	T
466	Gaitenis	49.04 m^2	K2
467	Gaitenis	53.76 m^2	K2
468	Vestibils	117.96 m^2	K2
	Kopietošanas telpu platība kopā	**523.45m^2**	
	4. stāva telpu platība kopā	**2072.75 m^2**	
469	Balkons	7.14 m^2	Āv
470	Balkons	7.52 m^2	Āv
	4. stāva āra platība	**14.66 m^2**	

ATSEVIŠĶO PROJEKTU ROBEŽAS.

Projekta zonas atrašanās vieta	Apzīmējums projekta zonā	Projekta Nr. un nosaukums
Pagraba stāvs		1. Enerģijas un vides resursi
Pagraba stāvs		2. Farmacija un biomedicīna
8. stāvs		3. Lauksaimniecība un pārtika
Pagraba stāvs		4. Meži un ūdens resursi
Pagraba stāvs		5. Nanostrukturētie un daudzfunkcionālie materiāli
Pagraba stāvs		6. Sabiedrības veselības un klīniskā medicīna

APZĪMĒJUMI

APZĪMĒJUMS	APRAKSTS
	Kolonna
	Ugunsdzēsības skapis
	Avārijas durāa
	Veramas durvis
	Bīdāmas durvis
	Transformējama akustiska starpsiena
	Mēbeles, santehnika
AD-1S FS-1-13 Š-5	Durvju, fasāžu sistēmu, ārlietu u.c. marķēs
083 1.15 m^2	Telpu eksplikācija, platība
	Telpas pieejamas ratiņvešļu lietotājiem
	Marga
	Vērpta vītenjugu atbalsta konstrukcija
B	Griezuma līnija

SIENU TIPI

	APZĪMĒJUMS	MARĶA	NOSAUKUMS
ĀRĒJĀS SIENAS		AS-10zB	Dzelzsbetona līnisma ar siltumizolāciju 750 mm
		AS-20zB	Apmešu skaitļi BK-daļā Dzelzsbetona līnisma ar siltumizolāciju, 530 mm *3.-7.stāvā uz ass 13 dzelzsbetona līnisma - 480 mm
		AS-30zB	~~Apmešu skaitļi BK-daļā~~ Ārsiltu 1 m dziļumā no zemes virsmas, 350 mm
		AS-40zB	~~Apmešu skaitļi BK-daļā~~ Dzelzsbetona sienā ar siltumizolāciju, 350 mm Paneļu zvelnīca skaitļi AR-4.1 -
		AS-5 Fs-1	~~Ārsiltu~~ sistēma ar veramām-bīdāmām durvīm dažādu caurstarojumu Schüco FW 50+ vai ekvivalents
		AS-6 Fs-2	~~Ārsiltu~~ sistēma - caurspīdīga Schüco FW 50+ vai ekvivalents
		AS-7 Fs-3	~~Ārsiltu~~ sistēma - caurspīdīga Schüco FW 50+ ar speciāliem profiliem vai ekvivalents
IEKŠĒJĀS SIENAS		S-8G	~~Gipskartona~~ starpsiena, 200 mm KNAUF W115 vai ekvivalents
		S-9G	Gipskartona starpsiena, 100 mm KNAUF W112 vai ekvivalents
		Š-10G	Šahtas sienas, 110 mm KNAUF W629 vai ekvivalents
		S-11S	Rūdīta pilnstikla modulu starpsiena līdz griestiem
		S-12S	Rūdīta pilnstikla modulu starpsiena ar augstumu h=2.5 m
		S-13S	Laminēta stikla starpsiena sa metāgliņu ar estrādēšu recuvumpēgu, kā arī materiālu (perm, pilns, pārskaidrs). Atsaka prasīta ipu no kontrolē
		S-14K	Mitrumizturīgi ķīmiskoto-pālkanes moduli ar dvipusēju laminējumu un pastāšta apdari. Atsaka kontrolē sanemšanai
		NS-15DzB	Nesoša dzelzsbetona siltne kāpņu telpās, 250 mm Apmešu skaitļi BK-daļā
		NŠ-16DzB	Nesoša dzelzsbetona šahtsiena, 250 - 400 mm Apmešu skaitļi BK-daļā
		S-17S	Nodokša stikla siena ne vertikāli kāpņtālm stikla iskaņām. Apraksts skaitļi risājumā apzīmējumā (N-16.3.
		S-18S	Stikla siena no horizontāli stiklotā stikla iskaņām mitrumizturīgu materiālu zvenēšanai. Atsaka prasīta ipu no kontrolē sanemšanai
		TS-19S	Transformējama starpsiena Partnos PALACE 110 vai ekvivalents ar akustiskiem akustiskajiem parametriem DORMA HSWF SW līdzīga vai ekvivalents
TRANSFORMĒJAMĀ SIENAS		TS-20A - TS-24A	Transformējama starpsiena Partnos PALACE 110 vai ekvivalents ar akustiskiem akustiskajiem parametriem
		TAS-25S	Transformējama rūdīta pilnstikla āmaņa. DORMA HSWF SW līdzīga vai ekvivalents
		SIlt.S-26S	Zvelnīsks pēlmecīsādā siltumnīcas stikla siena DANISH GREENHOUSE SUPPLY sistēmas vai ekvivalents
		S-27	Skābeku siena
			Atteīcībā pret Skīču projektu mainīta būvkonstrukcija

PIEZĪMES

1. Skīču projekta AR daļas rasējumus skatīt kopā ar BK, EL, AVK, UK un citām projekta daļām.
2. Visus Skīču projekta rasējumus skatīt kopā ar projekta Aprakstu.
3. Iespējamās izmaiņas saskaņot ar projekta autoriem pirms darbu uzsākšanas.
4. Norādes uz būvmateriāliem, izstrādājumiem un iekārtām šai projektā minētas kā šo būvmateriālu, izstrādājumu un iekārtu kvalitātes, vizuālo un tehnisko īpašību un apkalpošanas komforta līmeņa rādītājs. Būvdarbu gaitā iespējama ekvivalentu būvmateriālu lietošana, izstrādājumu un iekārtu uzstādīšana, ja tie nekādā ziņā nemaina risinājuma kopējo kvalitāti, kā arī ir saskaņoti ar projekta autoriem un Pasūtītāju.
5. Ēkas nesošo un norobežojošo konstrukciju, kāpņu, durvju, logu un fasāžu ugunsdrošību sk. UPP aprakstā un shēmās.
6. Detalizētus arhitektūras risinājumus skatīt rasējumu lapās ar marķu ARD: sienu detalizāciju - ARD-2.1, durvju specifikāciju - ARD-5.1, sienu notinumus - ARD-6.1 - ARD-7.1, fasāžu sistēmas - ARD-8.1 - ARD-8.5, virsgaismas - ARD-9.1, margas - ARD-10.1.
7. Griķu un griestu veidus, mēbeļu skices skatīt rasējumu lapās ar marķu IN.
8. Mēbeļu un iekārtu izvietojumu un specifikāciju skatīt rasējumu lapās ar marķu IE.
9. Izlietnes sanmezgļos ieārādātas kompozītmateriāla virsmā, piemēram, korīāna vai ekvivalentā.
10. Auditorijās Nr.435, 436 sienām 80% akustisko paneļu apdare. Detalizētu informāciju skatīt Aprakstā.
11.Tālākas projekta detalizācijas rasējumi, ko izstrādā būvuzņēmējs, saskaņojami ar projekta autoriem pirms attiecīgo darbu veikšanas.

KOMUNĀLPROJEKTS BŪVKOMERSANTA			
Amats	Uzvārds	Paraksts	Datums
Būvproj. vad.	A. Čiņajevs		11.2012
AR dalas vad.	T.Kotoviča		11.2012
Arhitekts	Ā. Vītoņa		11.2012
Arh. reģ. Nr.	Uzvārds	Paraksts	Datums

Būvprojekta nosaukums
Latvijas Universitātes Dabaszinātņu Akadēmiskā centra Jelgavas iela 1, Rīgā

Lapas saturs
3. STĀVA PLĀNS AR IZMAIŅĀM

Pasūtījuma Nr:	12 - 26 - 059	Mērogs	Stadija
Pasūtītājs		1:150	SP
Latvijas Universitāte		Lapas Nr.	Lapu sk.
		AR - 6	

Projekts
LATVIJAS UNIVERSITĀTES DABASZINĀTŅU AKADĒMISKAIS CENTRS
JELGAVAS IELA 1, RĪGA, LV-1050

Stadija: SKIČU PROJEKTS (SP)

Pasūtītājs
LATVIJAS UNIVERSITĀTE
Raņņa bulvāris 19, Rīga, LV-1586

Būvprojekta vadītājs
Projekta autors

Arhitektūras birojs SIA SESTAIS STILS
Tērgļu iela 8, Rīga, LV-1050
Tālr. 67228542, fakss 67220143
birojs@sestaisstils.lv

Datums/Paraksts

Shēma

Rasējums: 4. stāva plāns

Pasūtījuma Nr.: 11-06/532	Daļa: AR	Lapas Nr: AR-2.5	Mērogs: 1:150
Būvprojekta vad.:	V. Polkovņikova		
AR daļas vad.:	I. Kuļķovska		
Projektētāja:			
Izstrādāja:	D.Zariņa, K.Bautra, M.Pāpociņa, R.Lepešo		
Faila Nr.:		Datums: 16.11.2011	