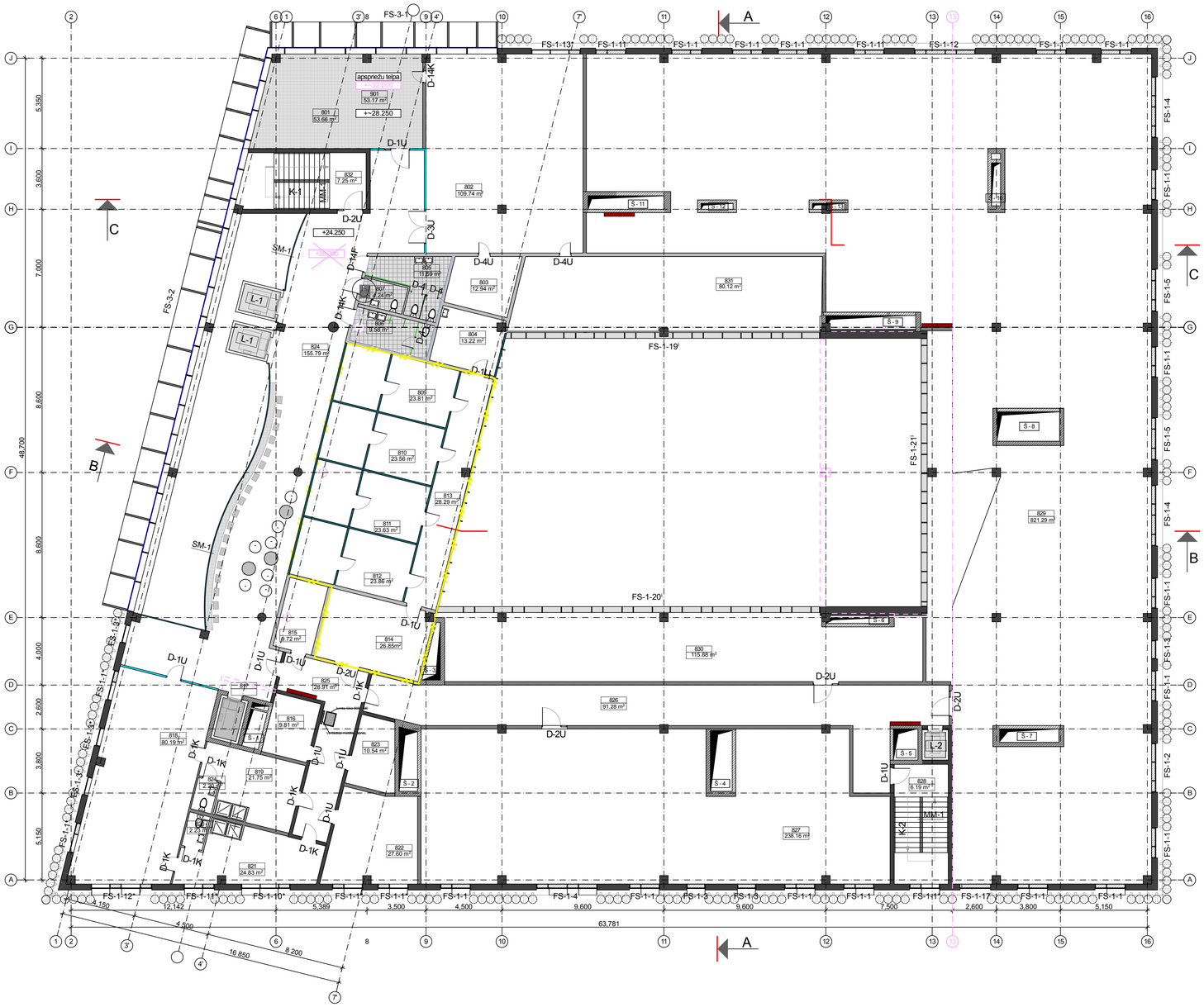

7. STĀVA TELPU EKSPLIKĀCIJA

NR.	TELPAS NOSAUKUMS	PLATĪBA, m²	PRIOJ. NR.	FUNKC. GR.
801	Auditorija	53.66 m²		Bp
802	Auditorija	109.74 m²		A
803	Palīgtelpa	12.94 m²		Sm
804	Palīgtelpa	14.26 m²		Sm
805	WC	10.69 m²		H
806	WC	10.56 m²		H
807	WC	5.32 m²		H
809	Zinātniskās , laboratorijas- siltumnīcas	22.10 m²	3	Silt.
810	Zinātniskās , laboratorijas- siltumnīcas	25.53 m²	3	Silt.
811	Zinātniskās , laboratorijas- siltumnīcas	26.22 m²	3	Silt.
812	Zinātniskās , laboratorijas- siltumnīcas	24.15 m²	3	Silt.
813	Zinātniskās , laboratorijas- siltumnīcas	28.29 m²	3	Silt.
814	Palīgtelpa	23.71 m²	3	Sm
815	Palīgtelpa	6.64 m²		Sm
816	Palīgtelpa	9.81 m²		Sm
817	Priekštelpa	10.52 m²		K
818	Sporta nod. zāle	80.19 m²		SpT
819	Ģērbtuve	19.77 m²		H
820	WC	2.23 m²		H
821	Ģērbtuve	18.01 m²		H
822	Noliktava	27.60 m²		Sm
823	Noliktava	10.54 m²		Sm
824	WC	2.20m²		
	Telpu kopējā platība	**554.58 m²**		

NR.	TELPAS NOSAUKUMS	PLATĪBA, m²	FUNKC. GR.
901	Auditorija	53.17 m²	
824	Vestibils	155.79 m²	S
825	Galerīna	28.91 m²	K2
826	Galerīna	91.28 m²	K2
827	Tehniskā telpa ventkamerām	238.16 m²	T
828	Kāpņu telpa	6.19 m²	K
829	Tehniskā telpa ventkamerām	833.04 m²	T
830	Palīgtelpa	115.88 m²	T
831	Palīgtelpa	80.12m²	T
832	Kāpņu telpa	7.25 m²	K
	Kopiekļošanas telpu platība	**1556.62 m²**	
	7.un 8. stāva kopējā platība	**2164.37 m²**	

*Telpa Nr.901 - apspriežu telpa virs 7.stāva

ATSEVIŠĶO PROJEKTU ROBEŽAS.

Projekta zonas atrašanās vieta	Apzīmējums projekta zonai	Projekta Nr. un nosaukums
Pagraba stāvs		1. Enerģijas un vides resursi
Pagraba stāvs		2. Farmacija un biomedicīna
8. stāvs		3. Lauksaimniecība un pārtika
Pagraba stāvs		4. Meži un ūdens resursi
Pagraba stāvs		5. Nanostruktūrētie un dauzfunkcionālie materiāli
Pagraba stāvs		6. Sabiedrības veselības un kliniskā medicīna

PIEZĪMES

1. Skiču projekta AR daļas rasējumus skatīt kopā ar BK, EL, AVK, UK un citām projekta daļām.
2. Visus Skiču projekta rasējumus skatīt kopā ar projekta Aprakstu.
3. Iespējamās izmaiņas saskaņot ar projekta autoriem pirms darbu uzsākšanas.
4. Norādes uz būvmateriāliem, izstrādājumiem un iekārtām šai projektā minētas kā šo būvmateriālu, izstrādājumu un iekārtu kvalitātes, vizuālo un tehnisko īpašību un apkalpošanas komforta līmeņa rādītājs. Būvdarbu gaitā iespējama ekvivalentu būvmateriālu lietošana, izstrādājumu un iekārtu uzstādīšana, ja tie nekādā ziņā nemaina risinājuma kopējo kvalitāti, kā arī ir saskaņoti ar projekta autoriem un Pasūtītāju.
5. Ēkas nesošo un norobežojošo konstrukciju, kāpņu, durvju, logu un fasāžu ugunsdrošību sk. UPP aprakstā un shēmās.
6. Detalizētus arhitektūras risinājumus skatīt rasējumu lapās ar marķu ARD: sienu detalizāciju - ARD-2.1, durvju specifikāciju - ARD-5.1, sienu notirumus - ARD-6.1 - ARD-7.1, fasāžu sistēmas - ARD-8.1 - ARD-8.5, virsgaismas - ARD-9.1, margas - ARD-10.1.
7. Grīdu un griestu veidus, mēbeļu skices skatīt rasējumu lapās ar marķu IN.
8. Mēbeļu un iekārtu izvietojumu un specifikāciju skatīt rasējumu lapās ar marķu IE.
9. Izlietnes sanmezgios iestrādātas kompozītmateriāla virsmā, piemēram, koriāna vai ekvivalentā.
10. Auditorijā Nr.802 sienām 80% akustisko paneļu apdare. Detalizētu informāciju skatīt Aprakstā.
11.Tālākas projekta detalizācijas rasējumi, ko izstrādā būvuzņēmēji, saskaņojami ar projekta autoriem pirms attiecīgo darbu veikšanas.

APZĪMĒJUMI

APZĪMĒJUMS	APRAKSTS
	Kolonna
	Ugunsdzēsības skapis
	Avārijas duša
	Veramas durvis
	Mēbeles, santehnika
AD-1S FS-1-13 S - 5	Durvju, fasāžu sistēma, šahtu u.c. marķas
083 1.15 m²	Telpu ekspilikācija, platība
	Telpas pieejamas ratiņkrēslu lietotājiem
	Marga
	Vētras ūtrejaugu atbalsta konstrukcija
B	Griezuma līnija
	Jumta lūka 800x600
	Vertikālas metāla kāpnes

SIENU TIPI:

	APZĪMĒJUMS	MARKA	NOSAUKUMS
ĀRĒJĀS SIENAS		AS-1DzB	Dzelzsbetona ēkiene ar siltumizolāciju, 750 mm Apskatu skatīt BK daļā
		AS-2DzB	Dzelzsbetona ēkiene ar siltumizolāciju, 570 mm *3.-7.stāvā uz ass 13 dzelzsbetona ēkiene - 480 mm
		AS-3DzB	Apskatu skatīt BK daļā Ēkiene ar siltumizolāciju līdz 1 m dziļumā no zemes virsmas, 350 mm
		AS-4DzB	Apskatu skatīt BK daļā Dzelzsbetona ēkiene ar siltumizolāciju, 350 mm Paneļu izmēros skatīt AR-4.1 -
		AS-5 Fs-1	Apskatu skatīt AR-4.1 - Stikla fasāžu sistēma ar veramām durām un balstošo ossnezcaimtku Schüco FW 50+ vai ekvivalents
		AS-6 Fs-2	Apskatu un daļējumu skatīt ARD-8.1 - Stikla fasāžu sistēma - ozumpādīga Schüco FW 50+ vai ekvivalents
		AS-7 Fs-3	Apskatu un daļējumu skatīt ARD-8.1 - ARD-8.5 Stikla fasāžu sistēma - ozumpādīga Schüco FW 50+ ar speciālem profiliem vai ekvivalents
IEKŠĒJĀS SIENAS		S-8G	Apskatu un daļējumu skatīt ARD-8.1 - Gipškartona starpsiene, 200 mm KNAUF W115 vai ekvivalents
		S-9G	Gipškartona starpsiene, 100 mm KNAUF W112 vai ekvivalents
		Š-10G	Šahtsiene, 110 mm KNAUF W929 vai ekvivalents
		S-11S	Rāda pinekļa moduļu starpsiene līdz griestiem
		S-12S	Rāda pinekļa moduļu starpsiene ar augstumu h=2.5 m
		S-13S	Laminēta stikla starpsiene sanmezgos ar eistādītu necauredīgu, krāsainu materiālu (piem., pilve, paslēkās.) Aldaļa pinekļiem no griestiem
		S-14K	Mīkstumdurtgi lokšskaņu pilnkores moduļi ar dvīpusēju terinijumu un plastošās epdori.
		NS-15DzB	Apskatu kopīgas sanmezgos Nesošas dzelzsbetona ēkiene kāpņu telpās, 250 mm Apskatu skatīt BK daļā
		NŠ-16DzB	Nesošas dzelzsbetona šahtsiene, 250 - 400 mm Apskatu skatīt BK daļā
		S-17S	Nodaļas stikla siena no vrnēāti kārstām stikla iekšēm. Apskatu skatīt sistēmu āpāl IN-16.3
		S-18S	Stikla siena no horizontālā kārstām stikla iekšēm informatīvu materiālu izvietošanai.
PRIEKŠMETĒJAMĀS SIENAS		TS-19S	Tīrtelpas starpsiene ar durvīm ar stiprsiena DORMA HSWIF SW sērija vai ekvivalents
		TS-20A - TS-24A	Tīrtelpas starpsiene Pathos PALACE 110 vai ekvivalents ar attālināšanas akustiskajem pastmetiem
		TAS-25S	Tīrtelpas starpsiene DORMA HSWIF SW sērija vai ekvivalents
		Sil.S-26S	Zināmiski pēlnecēsās siltumnīcas stikla sieres DANISH GREENHOUSE SUPPLY sistēmas vai ekvivalents
		S-27	Stikleku siena
			Atsevišķi pret šādu projektu mainīta būvkonstrukcija

Projekts	**LATVIJAS UNIVERSITĀTES DABASZINĀTŅU AKADĒMISKAIS CENTRS** JELGAVAS IELĀ 1, RĪGĀ, LV-1050
Stadija	SKIČU PROJEKTS (SP)
Pasūtītāja	**LATVIJAS UNIVERSITĀTE** Raiņa bulvāris 19, Rīga, LV-1586
Būvprojekta vadītājs Projekta autors	Arhitektūras birojs SIA SESTAIS STILS Tirgoņu iela 8, Rīga, LV-1050 Tālr. 67228542, fakss 67220143 birojs@sestaisstils.lv
Datums/Paraksts	
Shēma	
Kasējums	8. stāva plāns
Pasūtījuma Nr.: 11-06/532	Daļa: AR Lapas Nr: AR-2.9 Mērogs: 1:150
Būvprojekta vad.:	V. Polkovņikova
AR daļas vad.:	I. Kuļķovska
Projektētājs:	
Izstrādāja:	D.Zariņa, K.Baušra, M.Pāčiņa, R.Liepiņš
Faila Nr.:	Datums: 16.11.2011

KOMUNĀLPROJEKTS BŪVKOMERSANTA REģistra Nr. 3987 - R				Būvobjekta nosaukums: **Latvijas Universitātes Dabaszinātņu Akadēmiskā centra Jelgavas iela 1, Rīgā**			
Amats	Uzvārds	Paraksts	Datums	Lapas saturs: 7. STĀVA PLĀNS AR IZMAIŅĀM			
Būvproj. vad.	A. Čirjajevs		11.2012	Pasūtījuma Nr: 12 - 26 - 059		Mērogs 1:150	Stadija SP
AR daļas vad.	T.Kotoviča		11.2012	Pasūtītāja: Latvijas Universitāte		Lapas Nr: AR - 10.	Lapu sk.
Arhitekts	Ā. Vītiņa		11.2012				
Arh. reģ. Nr.	Uzvārds	Paraksts	Datums				